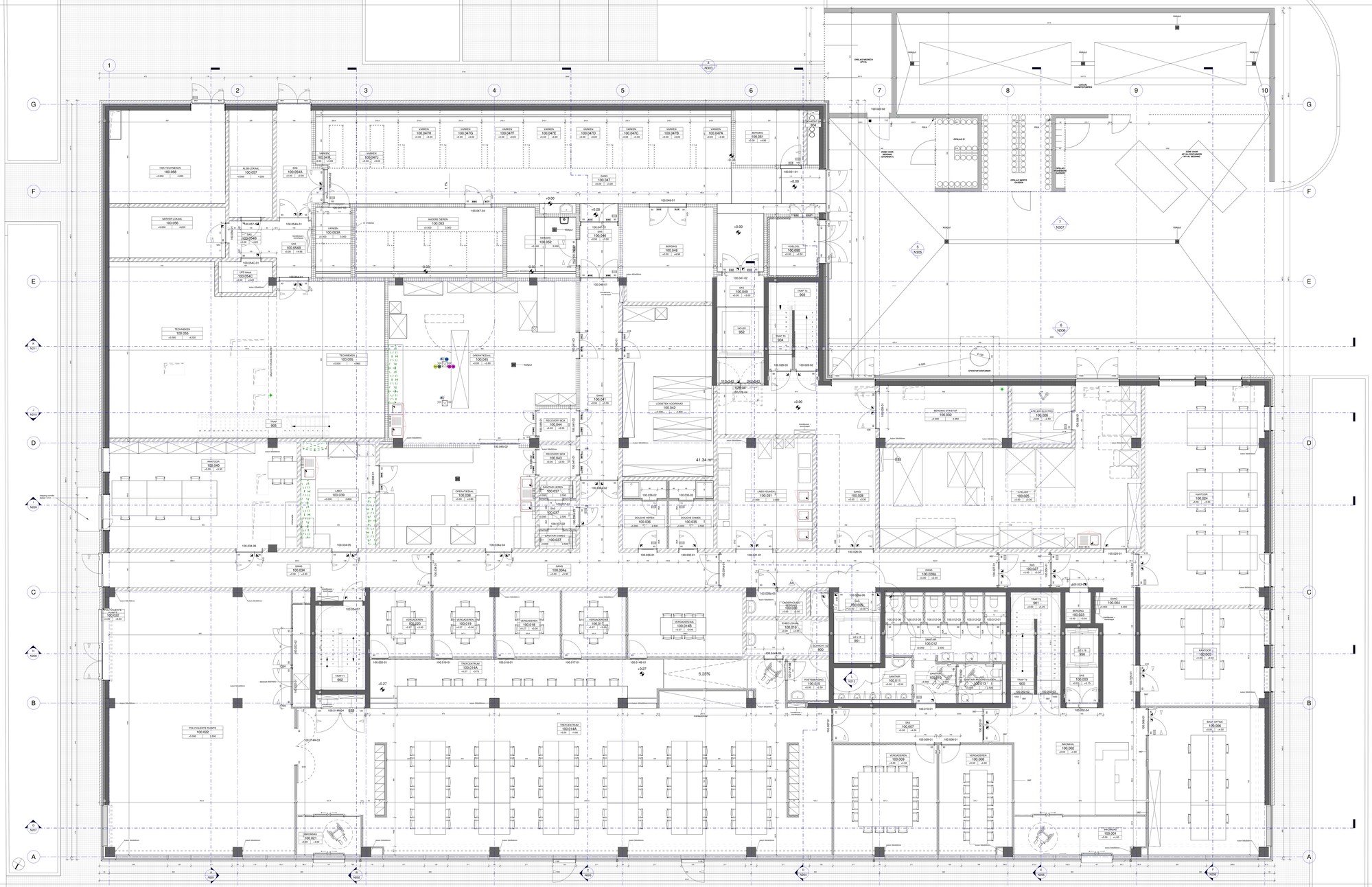

Bestaande constructie	Dragende elementen
Bestaande constructie uit beton	Dampscherm
Beton	Dakdichting
Staal	Folie - EPDM
Hout	Folie - Polyethylen
Betonblokken	Rolwerg - hemelwater
Snelbouwsteen	Rolwerg - bezaddo
Massieve Baksteen	Rolwerg - bedrijfsvuilg
Kalkzandsteen	Wand - EI30
Cellenbeton	Wand - EI60
Gevelsteen	Wand - EI120
Natuursteen	Wand - EI240
Kunststeen	Wand - REI 30
Thermisch isolatie hard	Wand - REI 60
Thermische isolatie zacht	Wand - REI 120
Akoestische isolatie	Wand - REI 240
Dakhaar	Deur - EI30
Gipsblokken	Deur - EI60
Gipskarton	Deur - EI120
Zonneholdeg	1. 2. 3. = deurnummer
Grondvlak - vlerkpaf	deurbeschreiving
Grondvlak - vlerkpaf	aansluiting
	ingang

Dit document is exclusieve eigendom van SVR-ARCHITECTS NV en auteursrechtelijk beschermd. Elk gebruik van dit document, hetzij gedeeltelijk of volledig, zal geleverm met schriftelijk akkoord van SVR-ARCHITECTS NV. In elk geval zullen de naam en de referenties van SVR-ARCHITECTS NV vermeld moeten worden op elk document dat door derden zal worden opgemaakt op basis van de grafische en computergegevens waarvan het gebruik werd toegestaan.

Alle afmetingen en toestanden zijn ter plaatse te controleren door de aannemer. Op deze plannen voorkomende structurele elementen en/of installatietechnische aanduidingen zijn aangegeven ter titel van inlichting, en zijn te controleren en te dimensioneren door het betreffende studiebureau. Alle afmetingen en toestanden dienen door de aannemer te worden gecontroleerd op onregelmatigheden ongelijkheden zijn te melden aan de opdrachtgever / architect / studiebureau, zodanig dat tussen partijen een passende oplossing kan worden uitgewerkt. Niettemin berust de eindverantwoordelijkheid inzake afmetingen en toestanden uitsluitend bij de aannemer.

index	datum	wijziging
AA	17.01.2023	Diverse aanpassingen
I	30.11.2022	Diverse aanpassingen
H	20.09.2022	diverse aanpassingen + aanpassingen netto dagopening ramen met zonwering.
G	12.09.2022	Positie tafels herkenning
F	31.08.2022	Aanpassingen extra deur en muur
E	01.07.2022	Bijplaatsen van Elektrisch bord + verplaatsen/bijplaatsen haspels
D	20.06.2022	Diverse aanpassingen gebruikers - verdeling 1
C	17.05.2022	Diverse aanpassingen
B	27.04.2022	Diverse aanpassingen
A	28.02.2022	Diverse aanpassingen (verplaatsen deuren, nissen, schachten, etc)

opdrachtgever
Universiteit
Gent
Dienst Gebouwen en Facilitair Beheer
S09 Hoogtewetenschappen - 25
Krijgslaan 281
Gent
Belgie
tel. +32 9 264 51 70
fax. +32 9 264 31 99
dgfb@ugent.be

architect
SVR-ARCHITECTS nv
Kortrijksesteenweg 26
9000 Antwerpen
Belgie
tel. +32 3 242 82 00
fax. +32 3 237 76 98
architect@svr-architects.eu

ingenieur werktuigbouwkundige installaties
Fraeyne & partners
Ankerpoortdenweg - 587
9000 Gent (Gent Ankerdoeng)
Belgie
tel. +32 9 228 17 53
fax. +32 9 228 17 54
info@fraeynesdelfort.be

ingenieur technieken
Exilab NV
Noorderlingel - 19
2845 Niel - Antwerpen
Belgie
tel. +32 3 303 09 30
info@exilab.com

project
Onderzoeksgebouw Blok B
VERVANGINGSNIEUWBOUW
Universiteit Gent campus Gent
C. Heymanslaan - 10
9000 Gent
Belgie
Gent Afd. 8 Sectie H Perceel 0499/00R003

plantitel
GRONDPLAN
GELIJKVLOERS

bestanden en nadere

datum

verwerking opgemaakt door
SVR-ARCHITECTS

plantnummer N100
gebouwnr. 50
schaal 4-8
type UV
schaal 1:50
datum 21.01.2021
projectnr. AA
projectnr. 0166-06

SVR-NV-C:\AUTOCAD\0166_VRV2_GENT.DWG