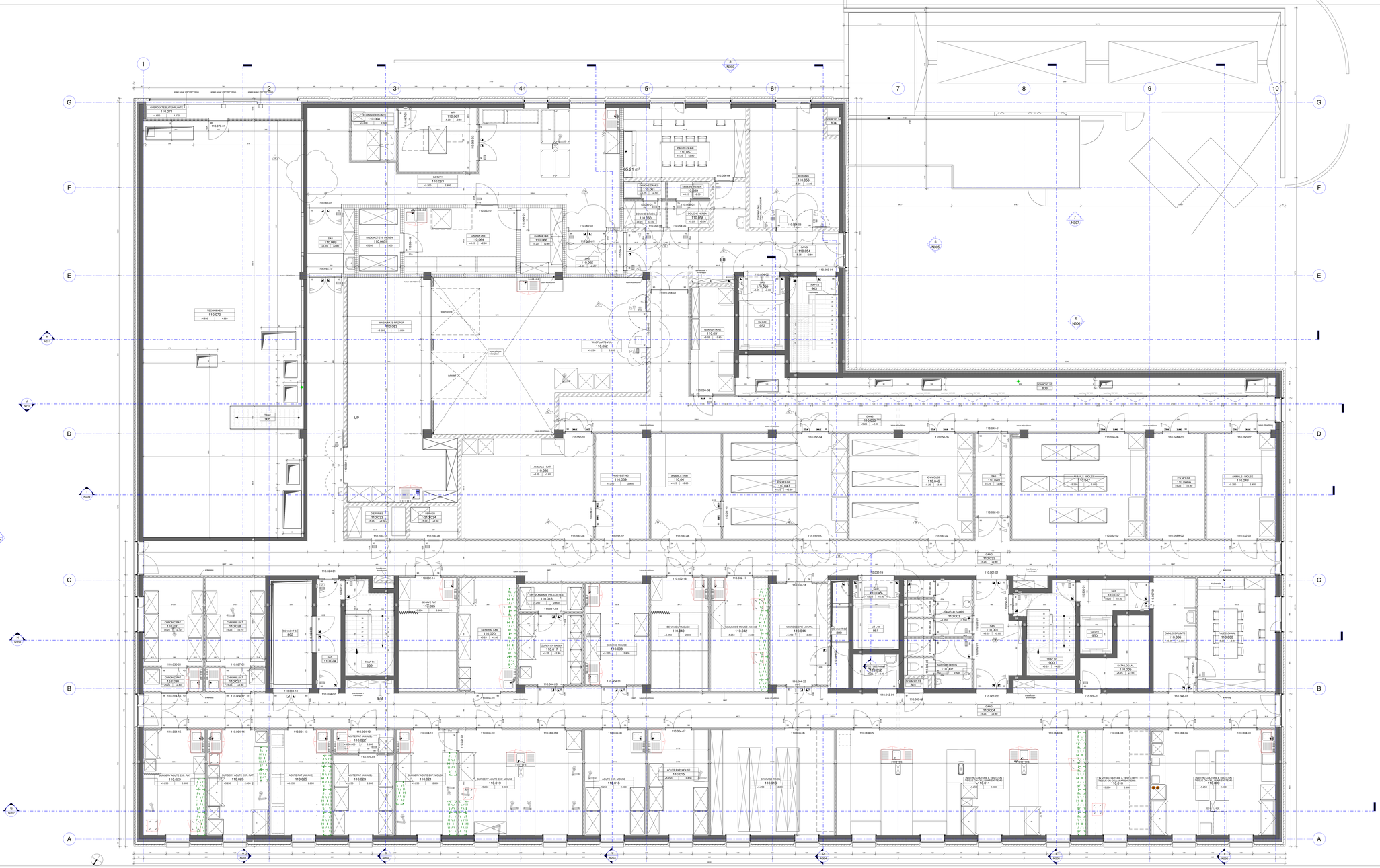

Bestaande constructie
Bestaande constructie uit beton
Beton
Staal
Hout
Betonblokken
Snelbouwsteen
Massieve Baksteen
Kalkzandsteen
Cellenbeton
Gevelsteen
Natuursteen
Kunststeen
Thermisch isolatie hard
Thermische isolatie zacht
Akoestische isolatie
Dakhaak
Gipsblokken
Gipskarton
Zonnebaddag
Grondvlak - exterieur
Grondvlak - interieur
Dragende elementen
Dampscherm
Dakdichting
Folie - EPDM
Folie - Polyethylaten
Rolwerg - hemelwater
Rolwerg - tegoldlim
Rolwerg - hoofdvoeldlip
Rolwerg - bedrijfsvoeldlip
Wand - EI30
Wand - EI60
Wand - EI120
Wand - EI240
Wand - REI 30
Wand - REI 60
Wand - REI 120
Wand - REI 240
Deur - EI30
Deur - EI60
Deur - EI120
1. 2. 3. 4. → deurnummer
dichtdraaiend
kipramen
open
uitkraaiend
deurbeschreefbreedte
aanslagvlak
ringvast

Dit document is exclusieve eigendom van SVR-ARCHITECTS NV en auteursrechtelijk beschermd. Elk gebruik van dit document, hetzij gedeeltelijk of volledig, zal geleverm met schriftelijk akkoord van SVR-ARCHITECTS NV. In elk geval zullen de naam en de referenties van SVR-ARCHITECTS NV vermeld moeten worden op elk document dat door derden zal worden opgemaakt op basis van de grafische en computergegevens waarvan het gebruik werd toegestaan.

Alle afmetingen en toestanden zijn te plaatse te controleren door de aannemer. Op deze plannen voorkomende structurele elementen en/of installatietechnieke aanduidingen zijn aangegeven ter titel van inlichting, en zijn te conciplinen en te dimensioneren door het bevoegd ingenieurskantoor. Alle afmetingen en toestanden dienen nauwkeurig te worden gecontroleerd. Indien er tegenstrijdige ongelijkheden zijn te melden aan de opdrachtgever / architect / studiebureau, zodanig dat tussen partijen een passende oplossing kan worden uitgewerkt. Niettemin berust de eindverantwoordelijkheid inzake afmetingen en toestanden uitsluitend bij de aannemer.

index	datum	wijziging
G	17-01-2023	Diverse aanpassingen
F	30-11-2022	Diverse aanpassingen
E	23-09-2022	diverse aanpassingen + aanpassingen netto dagopening ramen met zonwering
D	01-07-2022	Bijplaatsen van Elektrisch bord + verplaatsen/bijplaatsen haspels
C	20-06-2022	Diverse aanpassingen gelijkvloers - verdeeling 1
B	27-04-2022	Diverse aanpassingen
A	28-02-2022	Diverse aanpassingen (verplaatsen deuren, nissen, schachten, etc)

opdrachtgever
Universiteit
Dienst Gebouwen en Facilitair Beheer
S09 Hoderaanwestraat - 25
9000 Gent
Belgie
tel. +32 9 264 51 70
fax. +32 9 264 35 99
dgfb@UGent.be

architect
SVR-ARCHITECTS nv
Kolonel Begaertstraat 26
2020 Antwerpen
Belgie
tel. +32 3 242 82 00
fax. +32 3 237 76 98
architecten@svr-architects.eu

ingenieur stabiliteit
Fraeye & partners
Ambachtseilandenweg - 587
9051 Gent (Sint-Amandsberg)
Belgie
tel. +32 9 228 17 53
fax. +32 9 228 17 54
info@fraeyeandpartner.be

ingenieur technieken
Exilab NV
Noorderlaan - 19
2030 Antwerpen
Belgie
tel. +32 3 303 09 30
info@exilab.com

Onderzoeksgebouw Blok B
VERVANGINGSNIEUWBOUW
Universiteit Ziekenhuis Gent
C. Heymanslaan - 10
9000 Gent
Belgie
Gent Abt. 8 Sectie H Perceel 0499/00R003

plattelar

GRONDPLAN

VERDIEPING 1

klantgeb. en nabijh.

datum

tekening opgemaakt door
SVR-ARCHITECTS

plannummer N101
gekeurd SR
tekn. UV
schaal 1:50
datum 21.01.2021
SVR-NR.CH.GOOSSENS_ARCH_SVR.PLT
codes G
projectcode 0166-06